



Les Îles-de-la-Madeleine
Municipalité



Les Îles-de-la-Madeleine
Municipalité

BUDGET 2026

Présentation en séance publique extraordinaire
27 janvier 2026

Ordre du jour

1. Mise en contexte
2. Organisation municipale
3. Budget 2026
4. Programme triennal d'immobilisations (PTI) 2026-2028
5. Conclusion
6. Période de questions



Obligations légales pour un budget municipal

- Le budget municipal doit être **adopté chaque année** par le conseil municipal. En année électorale, il peut être adopté en janvier plutôt qu'en décembre comme à l'habitude.
- Le budget doit être **obligatoirement équilibré**.
- Les comptes de taxes sont transmis dans les 60 jours de l'adoption du budget.
- La reddition de comptes et les états financiers sont **vérifiés à l'externe chaque année**.



A woman with blonde hair tied back, wearing a black t-shirt and blue jeans, is walking barefoot on a pebbly beach. She is holding the hand of a young child with dark hair, who is also barefoot and wearing a white t-shirt and blue jeans. The child is holding a small yellow object. They are walking towards the water. In the background, there are dark cliffs and the ocean under a clear sky. The text 'ORGANISATION MUNICIPALE' is overlaid on the left side of the image, between two horizontal white lines.

ORGANISATION MUNICIPALE

Mission et valeurs de l'organisation

Assurer à ses citoyens un **milieu de vie de qualité** en leur offrant des **services publics efficaces** et en contribuant activement au **développement socioéconomique harmonieux** des Îles-de-la-Madeleine.

Le respect

L'intégrité

L'équité

La solidarité

L'excellence



Responsabilités distinctes

Municipalité

- Routes municipales
- Égouts et aqueduc
- Loisir, sport, culture et vie communautaire
- Police
- Urbanisme

Communauté maritime

- Gestion des matières résiduelles
- Piscine régionale
- Aménagement du territoire
- Sécurité publique
- Cour municipale
- Développement du milieu
- Gestion des terres publiques

Infrastructures municipales

Quelques comparaisons ailleurs au Québec

Km aqueduc

Km routes

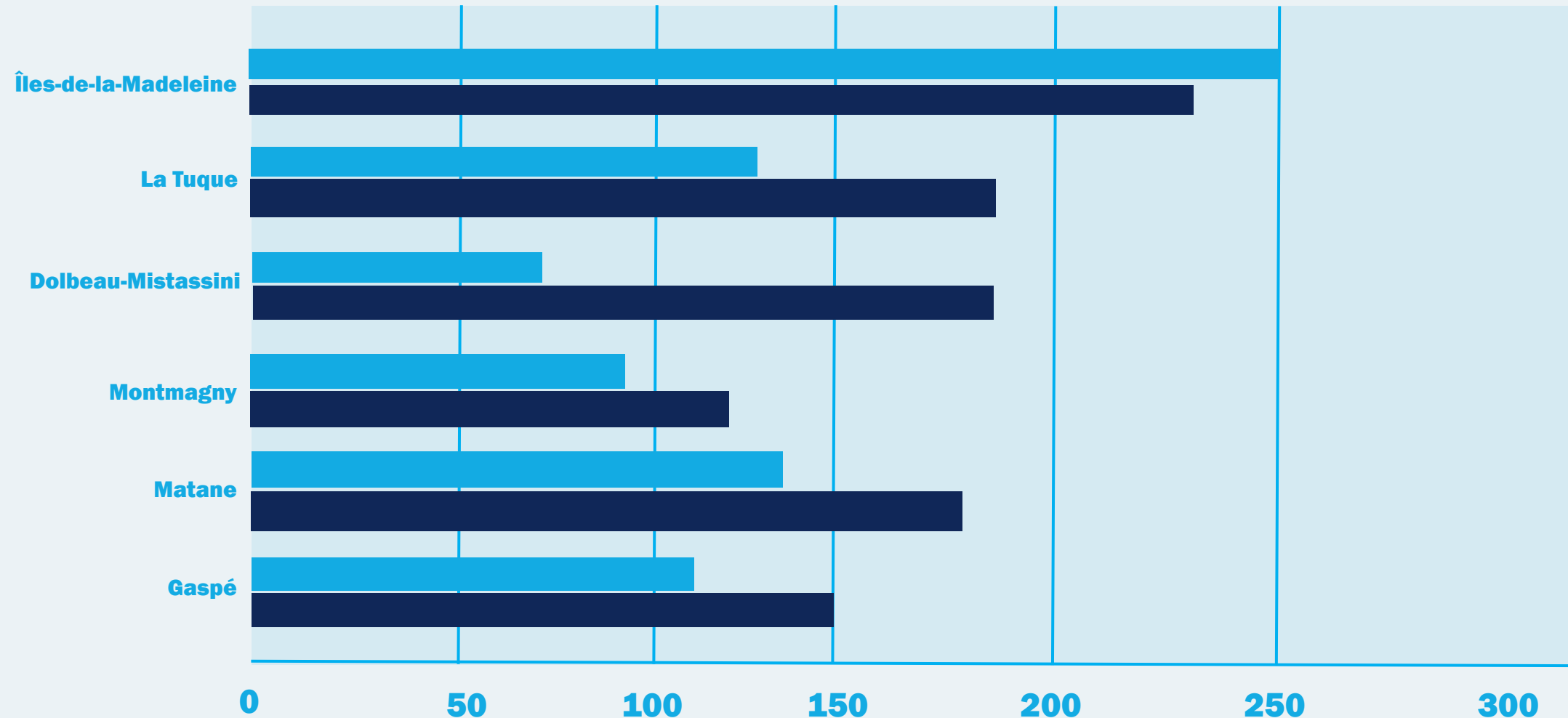

Votre municipalité en chiffres pour 2025



848

Nombre de permis
délivrés à l'urbanisme



575

Nombre de requêtes
adressées aux travaux
publics



84

Nombre de
demandes citoyennes
d'accès
à l'information
adressées au greffe



2M

Quantité de mètres
cubes d'eau potable
distribués



139

Interventions du
service incendie



8 000

Entrées résidentielles
au Centre de gestion
des matières
résiduelles



2 200

Tonnes métriques de
compost reçues au
Centre de gestion des
matières résiduelles



4 237

Nombre de
participants aux
activités de loisir et
de culture



3 883

Nombre d'abonnés
à la bibliothèque



202

Nombre d'enfants
durant les 6 semaines
du camp de jour

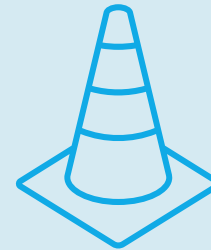

230

Kilomètres de réseau
routier entretenus



9 291

Citoyens servis au
bureau d'accueil de
la mairie

**Ta journée
carrière**

350

Nombre de jeunes
participants
à la première Journée
carrière



3 000

Nombre de citoyens
ayant pris part à des
activités de
participation
publique



383

Nombre d'activités de
loisir et de culture
organisées pour tous
les âges



22 937

Nombre d'emprunts
de documents à la
bibliothèque

Activités, opérations et réalisations municipales



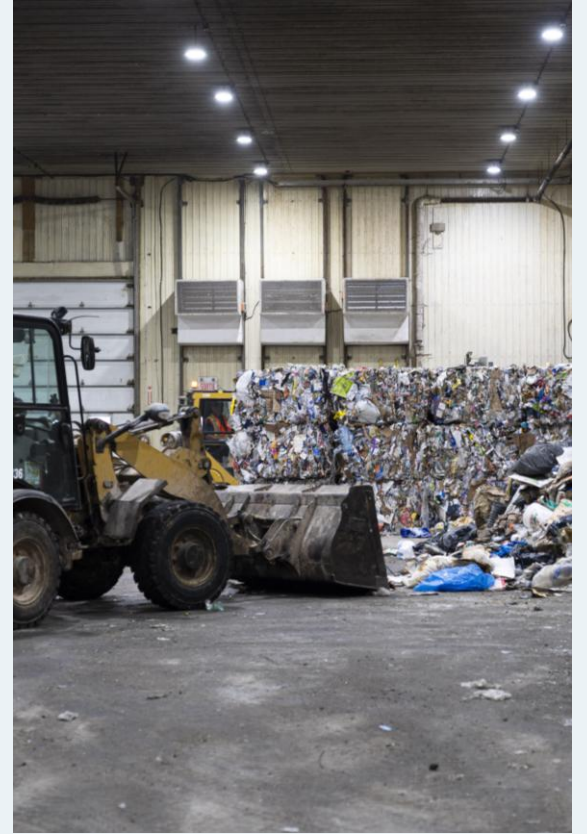





ÉTAT DE SITUATION FINANCIÈRE DE LA MUNICIPALITÉ

Contexte économique 2025

- **Indice des prix à la consommation (IPC)** réparti à la hausse pendant l'année 2025, atteignant **3,2 % en octobre**.
- **Fin de la convention collective** au 31 décembre 2024, avec des négociations en cours.
- Hausse marquée du coût des travaux et produits.
- Révision du rôle d'évaluation foncière avec une **hausse moyenne de 75 %**.



Évolution du budget et de la masse salariale

2021-2025

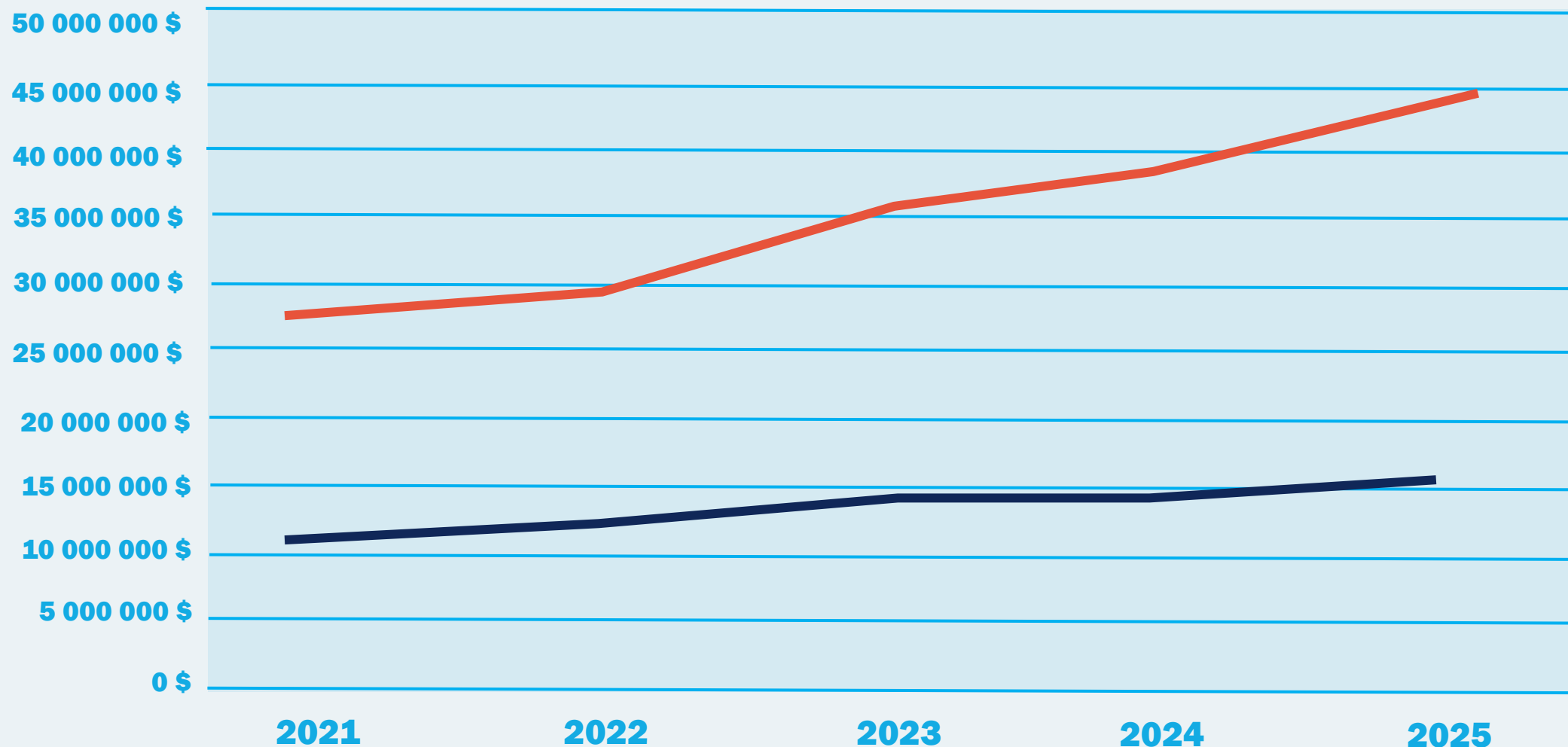

Budget

Masse salariale

Portrait de l'évolution de la dette

2012-2025

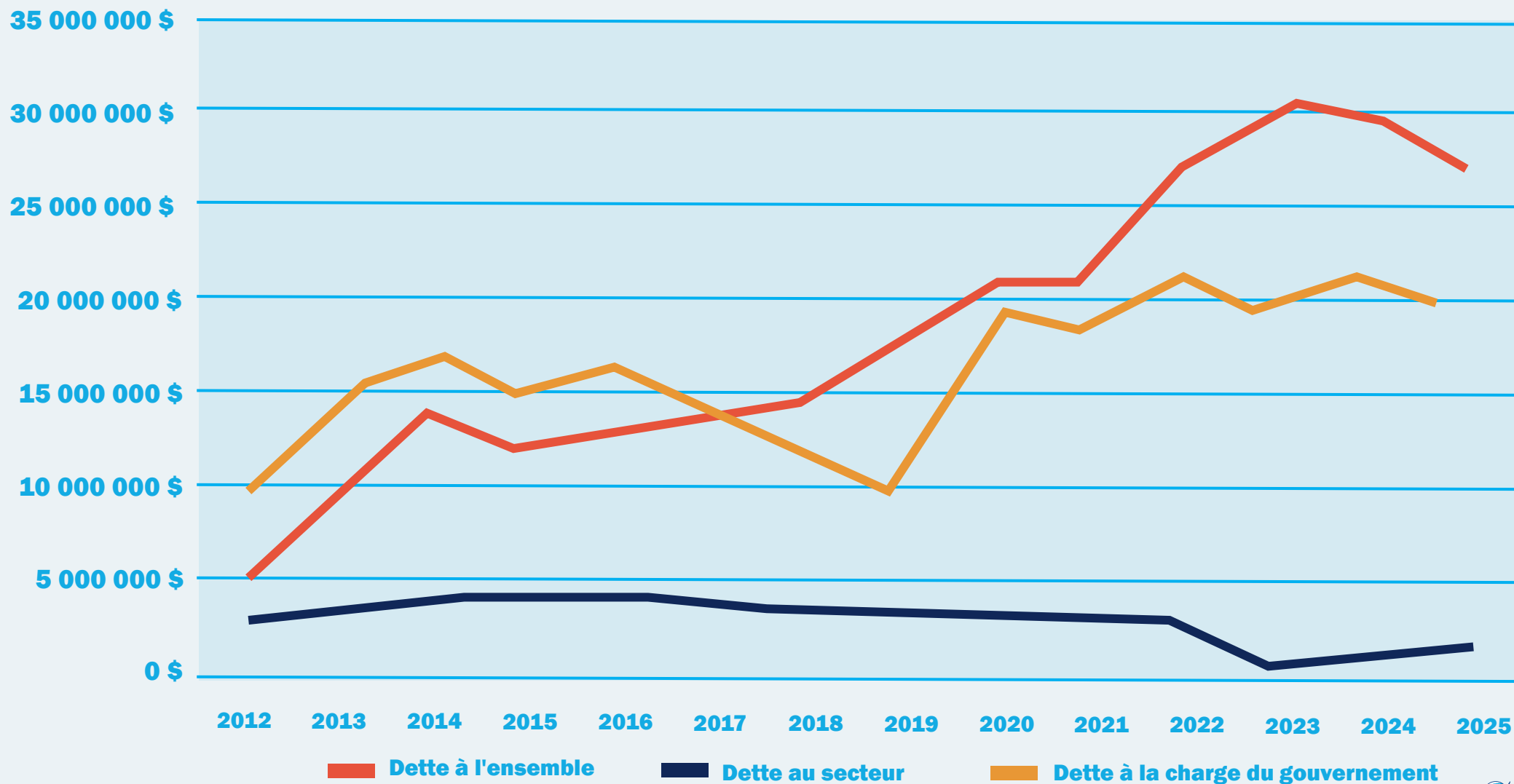

Évolution du service de la dette

2012-2025

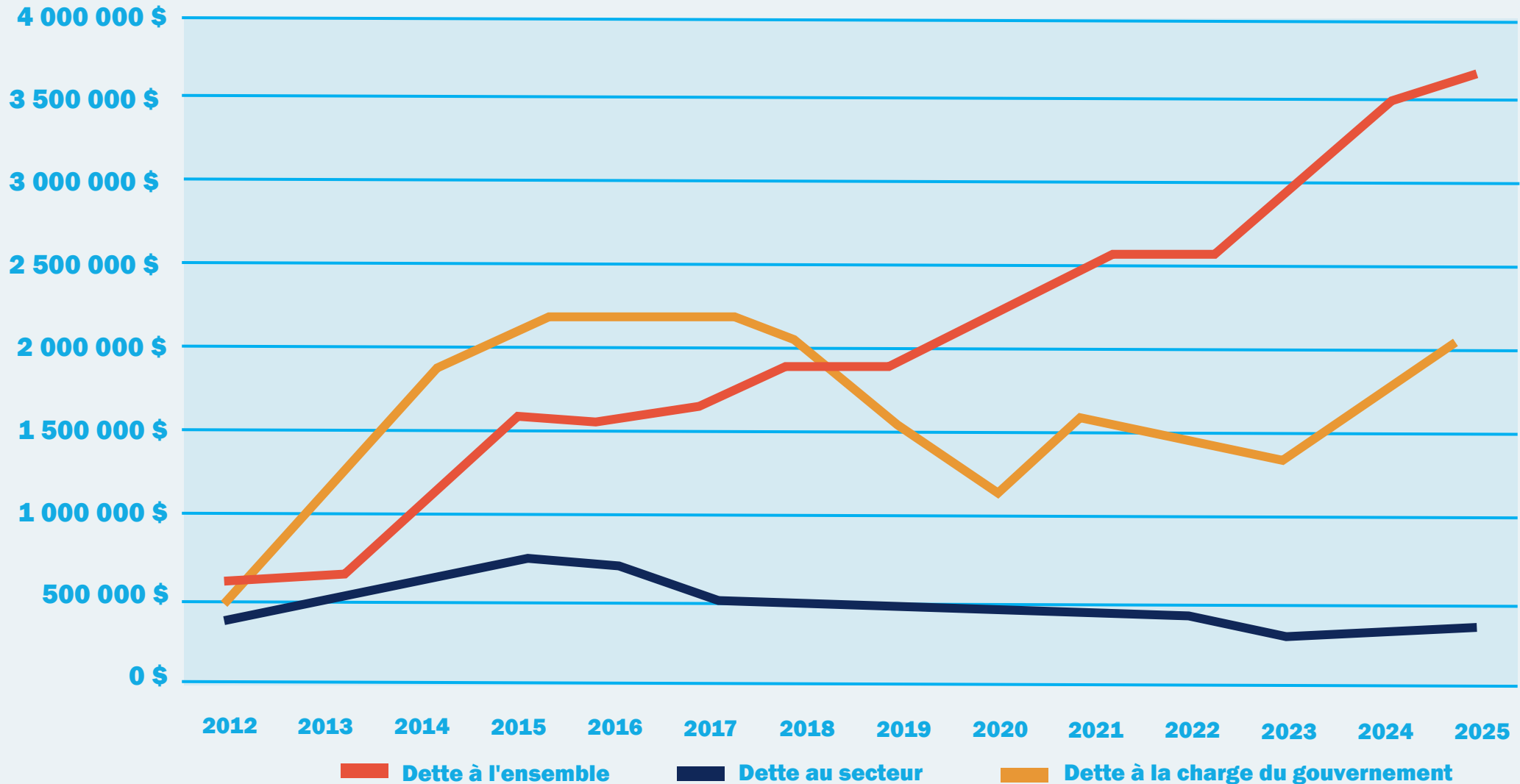

Ratio du paiement annuel de la dette

2022-2026

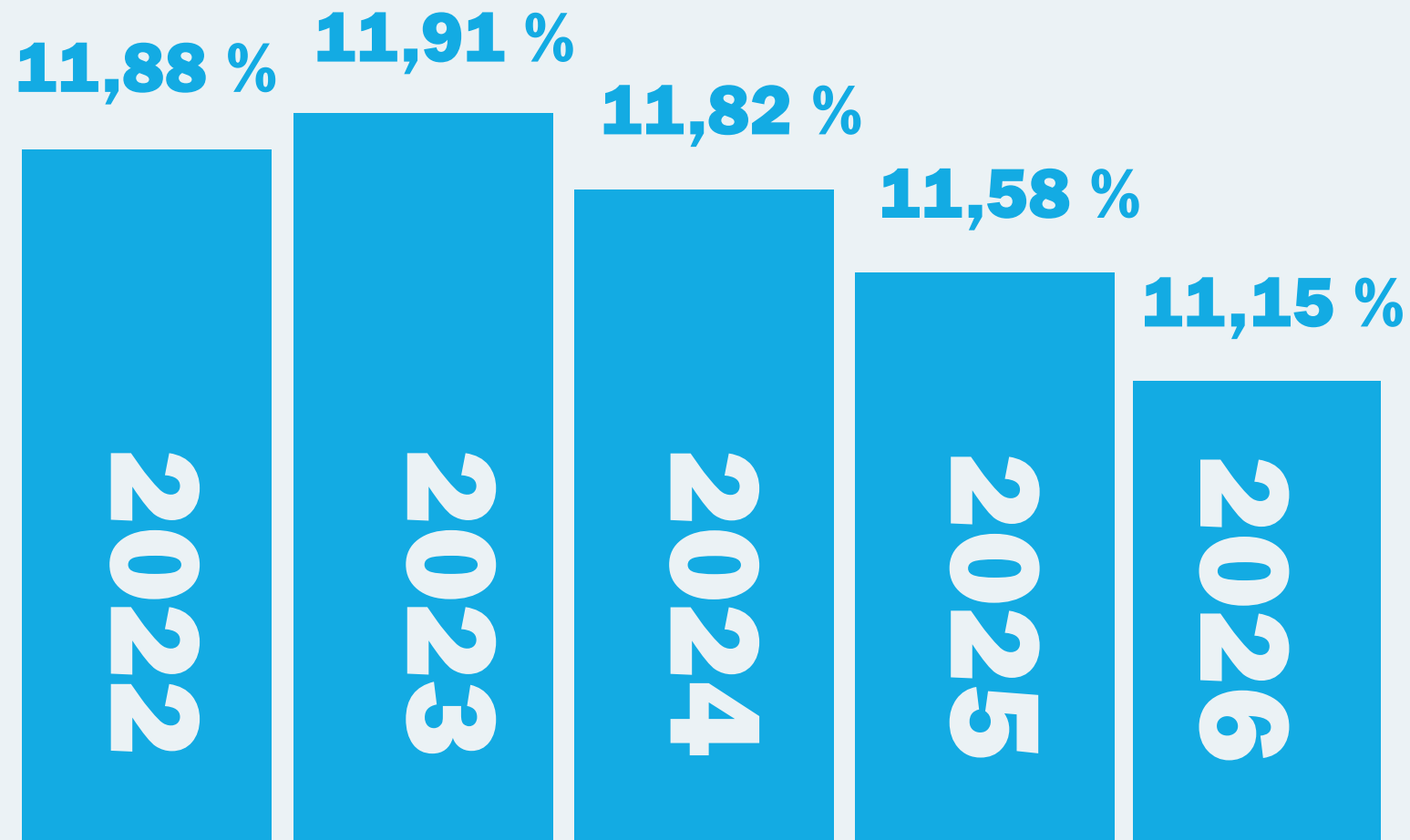

Grands défis pour 2026

- Main-d'œuvre
- Infrastructures
- Respect de la capacité
- Transition et économie énergétique

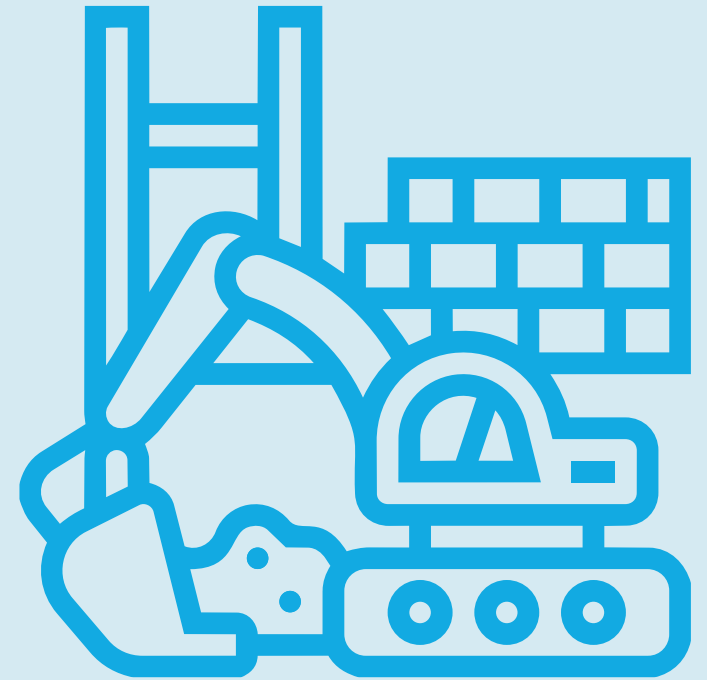



BUDGET 2026

L'équilibre budgétaire : un exercice de rigueur financière

Le compte de taxes résidentiel moyen augmente de **2,49 %** pour l'année 2026, une hausse **sous l'inflation** et **l'indice des prix à la consommation (IPC)** de **3,2 %**.

Le conseil municipal approprie **2 622 800 \$** de son excédent non affecté.
Le solde résiduel de l'excédent non affecté est donc de **3 583 139 \$**.



Le budget s'inscrit dans une
approche responsable, tenant
compte du contexte
économique actuel.

Revenus de fonctionnement pour 2026

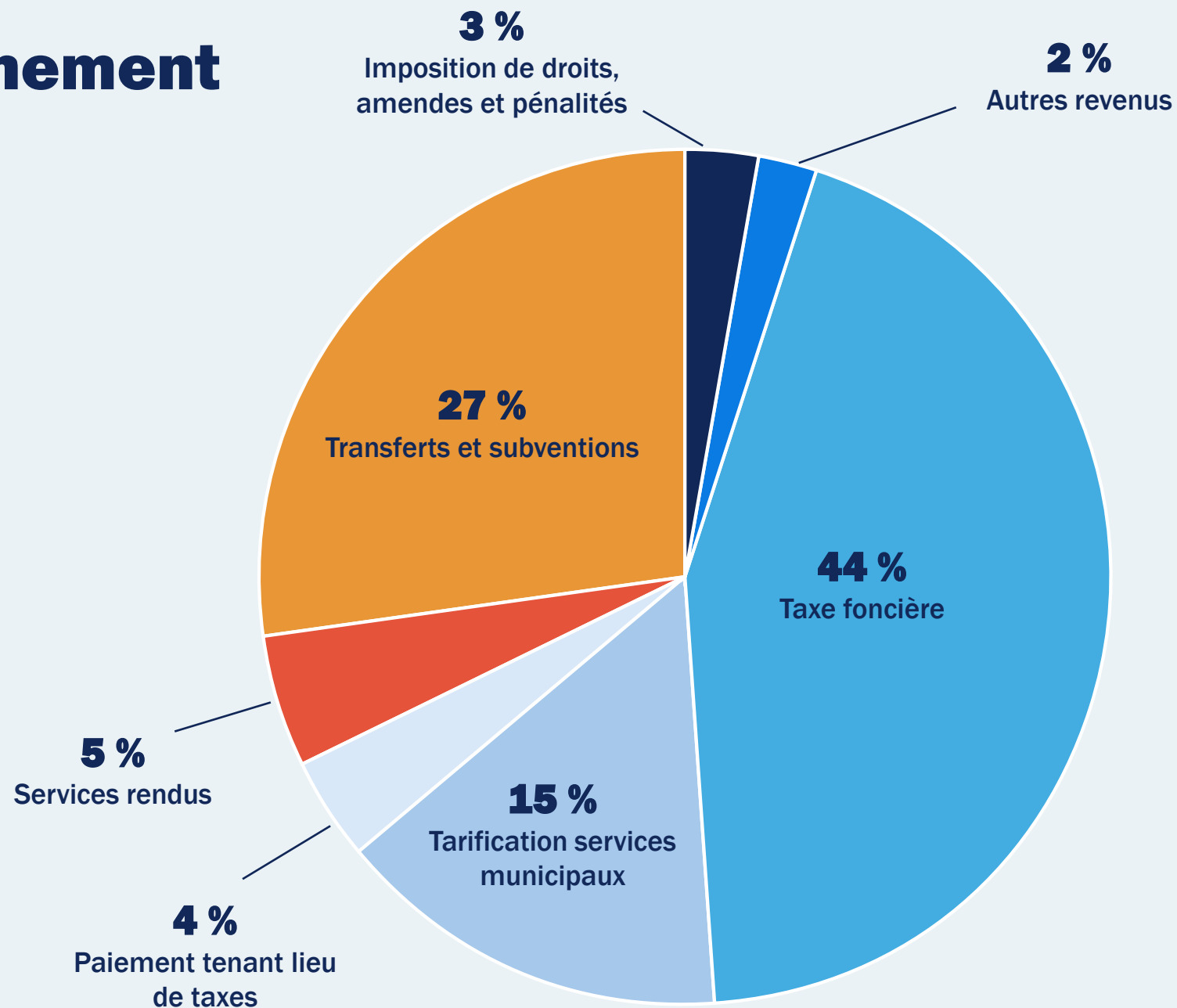

Répartitions des revenus provenant des taxes foncières



Revenus de fonctionnement 2025 et 2026

	Budget 2025	Budget 2026
Taxes foncières	19 868 727 \$	20 081 616 \$
Tarification services municipaux	6 814 578 \$	7 003 531 \$
Païement tenant lieu de taxes	1 825 624 \$	1 842 383 \$
Services rendus	2 237 226 \$	2 098 251 \$
Transferts et subventions	10 333 230 \$	12 486 717 \$
Autres revenus	661 536 \$	1 056 832 \$
Imposition de droits, amendes et pénalités	1 174 420 \$	1 224 851 \$
Total des revenus de fonctionnement	42 915 338 \$	45 794 181 \$

Dépenses de fonctionnement 2025 et 2026

	Budget 2025	Budget 2026
Administration générale	6 775 899 \$	7 215 720 \$
Sécurité publique et civile	3 241 038 \$	3 550 007 \$
Transport	5 770 326 \$	5 522 227 \$
Hygiène du milieu	11 020 608 \$	11 521 776 \$
Protection de l'environnement	312 745 \$	1 316 895 \$
Santé et bien-être	801 000 \$	635 000 \$
Aménagement et urbanisme	1 392 491 \$	1 142 112 \$
Développement du milieu	4 414 074 \$	5 582 393 \$
Loisir, culture et vie communautaire	6 319 478 \$	6 506 819 \$
Frais de financement	259 510 \$	226 000 \$
Service de la dette (capital et intérêts)	4 898 044 \$	5 042 342 \$

Affectations

	2025	2026
Affectation excédent fonctionnement affecté	(3 137 825) \$	(3 311 128) \$
Affectation réserve financière et fonds réservés	161 400 \$	277 585 \$
Immobilisations	686 550 \$	566 433 \$
Total des dépenses de fonctionnement et affectations	42 915 338 \$	45 794 181 \$
Excédent (déficit) de l'exercice	0 \$	0 \$

Dépenses de fonctionnement pour 2026

Administration générale	7 215 720 \$	15 %
Sécurité publique et civile	3 550 007 \$	7 %
Transport	5 522 227 \$	11 %
Hygiène du milieu	11 521 776 \$	24 %
Protection de l'environnement	1 316 895 \$	3 %
Santé et bien-être	635 000 \$	1 %
Aménagement et urbanisme	1 142 112 \$	2 %
Développement du milieu	5 582 393 \$	12 %
Loisir, culture et vie communautaire	6 506 819 \$	13 %
Frais de financement	226 000 \$	1 %
Service de la dette (capital et intérêts)	5 042 342 \$	11 %

Comment se calcule le compte de taxes?

Le compte de taxes municipales est le résultat de :

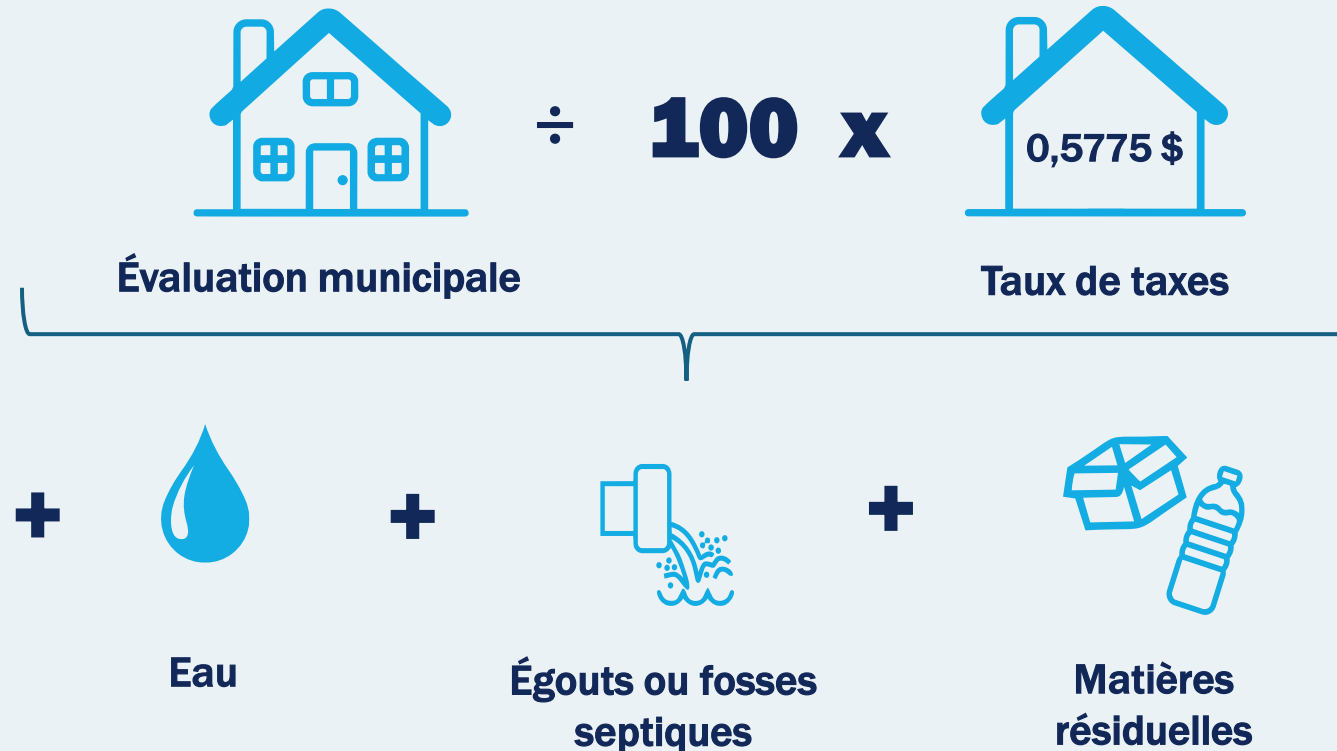

Taux de taxation foncière

	2026
Taux de base résidentiel	0,5775 \$
Immeubles non résidentiels	2,1300 \$
Résidences secondaires touristiques	1,8105 \$
Immeubles industriels	2,7720 \$
Terrains vagues desservis	2,3100 \$
Immeubles 6 logements et plus	0,7698 \$

Tarifs des services résidentiels

	2025	2026
Aqueduc	160 \$	165 \$
Égouts	205 \$	210 \$
Matières résiduelles	360 \$	360 \$
Boues de fosses septiques	107 \$	110 \$



Saviez-vous que?

La tarification correspond au coût réel du service, réparti entre les utilisateurs.

Incidence fiscale

> Résidence unifamiliale moyenne

	2025	2026	Écart
Valeur unifamiliale moyenne	200 900 \$	351 900 \$	151 000 \$
Taxe foncière	1 975 \$	2 032 \$	57 \$
Aqueduc	160 \$	165 \$	5 \$
Boues de fosses septiques	107 \$	110 \$	3 \$
Matières résiduelles	360 \$	360 \$	0 \$
Total	2 602 \$	2 667 \$	65 \$

A wide-angle landscape photograph of a coastal town and harbor. In the foreground, there is a field of tall, golden-brown grasses with some purple wildflowers. The middle ground shows a coastal town with various buildings, including houses and industrial structures. A large harbor area is visible with several white storage tanks and a pier extending into the water. In the background, the ocean stretches to the horizon under a blue sky with scattered white clouds. A small, grassy hill is visible in the middle ground, and a distant island can be seen on the horizon.

PROGRAMME TRIENNAL D'IMMOBILISATIONS (PTI) 2026-2028

Qu'est-ce qu'un programme triennal d'immobilisations (PTI)?

- Planification sur 3 ans des **investissements majeurs**
- Concerne les **infrastructures** et **équipements** (routes, bâtiments, aqueducs, égouts, parcs, etc.)
- Indique les **projets envisagés** et les **sources de financement prévues**
- **Adopté chaque année** par le conseil municipal et **disponible sur le site Web** après son adoption



PTI 2026-2027-2028

	2026	2027	2028
Équipements	697 800 \$	836 375 \$	143 850 \$
Matériel roulant	2 865 000 \$	1 800 000 \$	1 000 000 \$
Parcs et terrains de jeu	300 000 \$	200 000 \$	200 000 \$
Bâtiments	8 171 000	22 200 000	16 700 000
Eau potable	455 000 \$	3 255 000 \$	3 130 000 \$
Eaux usées	2 050 000 \$	50 000 \$	4 225 000 \$
Autres infrastructures	13 600 000 \$	7 450 000 \$	3 500 000 \$
Total	28 138 800 \$	35 791 375 \$	28 898 850 \$
Grand total		92 829 025 \$	
Sources de financement possible : <ul style="list-style-type: none">• Subvention• Emprunt• Fonds de roulement• Surplus			

Principaux projets du PTI 2026-2028

- Mise à niveau des toilettes publiques
- Pôles villageois, Grande-Entrée et L'Île-du-Havre-Aubert
- Équipements et caserne incendie
- Centre de gestion des matières résiduelles
- Modernisation de la Maison de la culture et bibliothèque
- Protection contre l'érosion à La Martinique

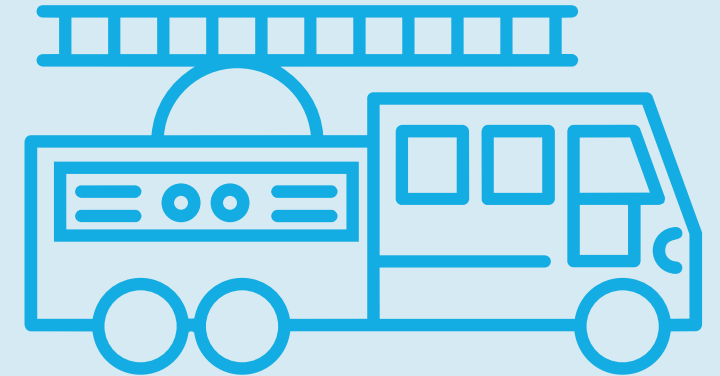

Suite

- Asphaltage annuel et gravier
- Centre communautaire de Grande-Entrée
- Mise aux normes – plateforme de compostage
- Écoquartier
- Raccordement de nouveaux puits d'eau potable
- Investissement pour le traitement des eaux usées de Cap-aux-Meules





CONCLUSION

Grands dossiers et grands chantiers pour 2026

- Horizon 2035
- Schéma d'aménagement
- Convention collective et ententes de travail des employés
- Nouveaux logements
- Changements climatiques
- Investissements dans les infrastructures



Les faits saillants du budget 2026



Un budget 2026 **équilibré** totalisant **45 794 181 \$**.



Augmentation de seulement 1,07 % du revenu provenant de la taxe foncière.



Augmentation de 2,49 % du compte de taxes résidentiel pour une résidence d'une valeur moyenne (351 900 \$), incluant les taxes de services.



Un solde résiduel non affecté (réserve cumulée) de **3 583 139 \$**.



Un **PTI** totalisant des investissements de l'ordre de **92 829 025 \$ sur 3 ans**.

Quelques rappels pour en savoir plus

Services en ligne : www.muniles.ca

- Consultation du compte de taxes
- Paiements en ligne du compte de taxes
- Pour déposer une plainte ou une requête



Portail citoyen : <https://citoyen.muniles.ca/>

- Suivi de l'avancement d'un grand projet
- Abonnement au système d'alerte



Des questions sur le nouveau rôle d'évaluation?

- Composez le 418 986-3100, poste 159, pour vous inscrire sur la liste de rappel auprès de la firme Servitech.
- La date limite pour une demande de révision de votre nouveau rôle d'évaluation à Servitech est le **30 avril 2026**.



PÉRIODE DE QUESTIONS



Les Îles-de-la-Madeleine
Municipalité