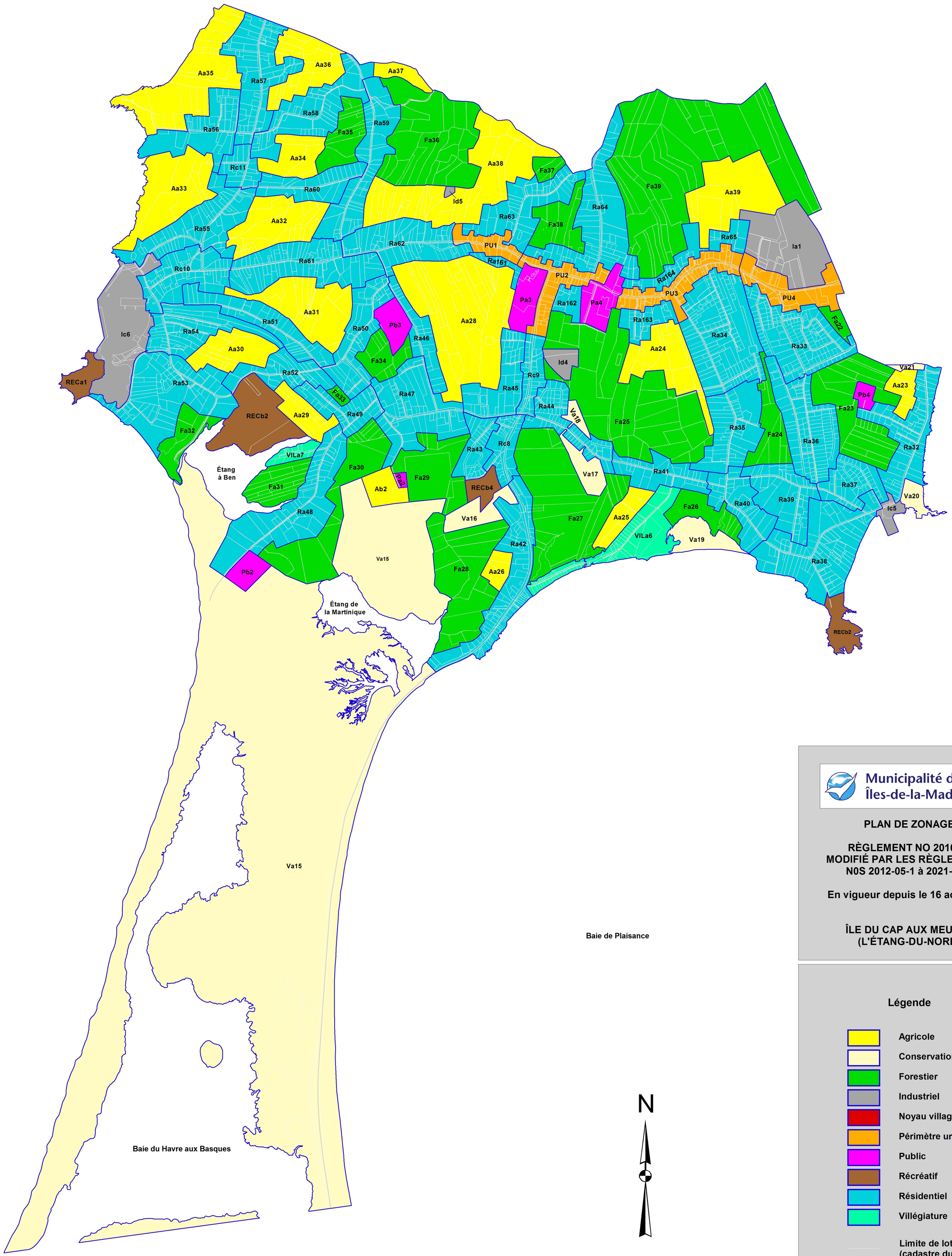

Municipalité des
Îles-de-la-Madeleine

PLAN DE ZONAGE

RÈGLEMENT NO 2010-08
MODIFIÉ PAR LES RÈGLEMENTS
N0S 2012-05-1 à 2021-08-1

En vigueur depuis le 16 août 2021

ÎLE DU CAP AUX MEULES
(L'ÉTANG-DU-NORD)

Légende

- Agricole
- Conservation
- Forestier
- Industriel
- Noyau villageois
- Périmètre urbain
- Public
- Récréatif
- Résidentiel
- Villégiature

Limite de lot
(cadastre du Québec)