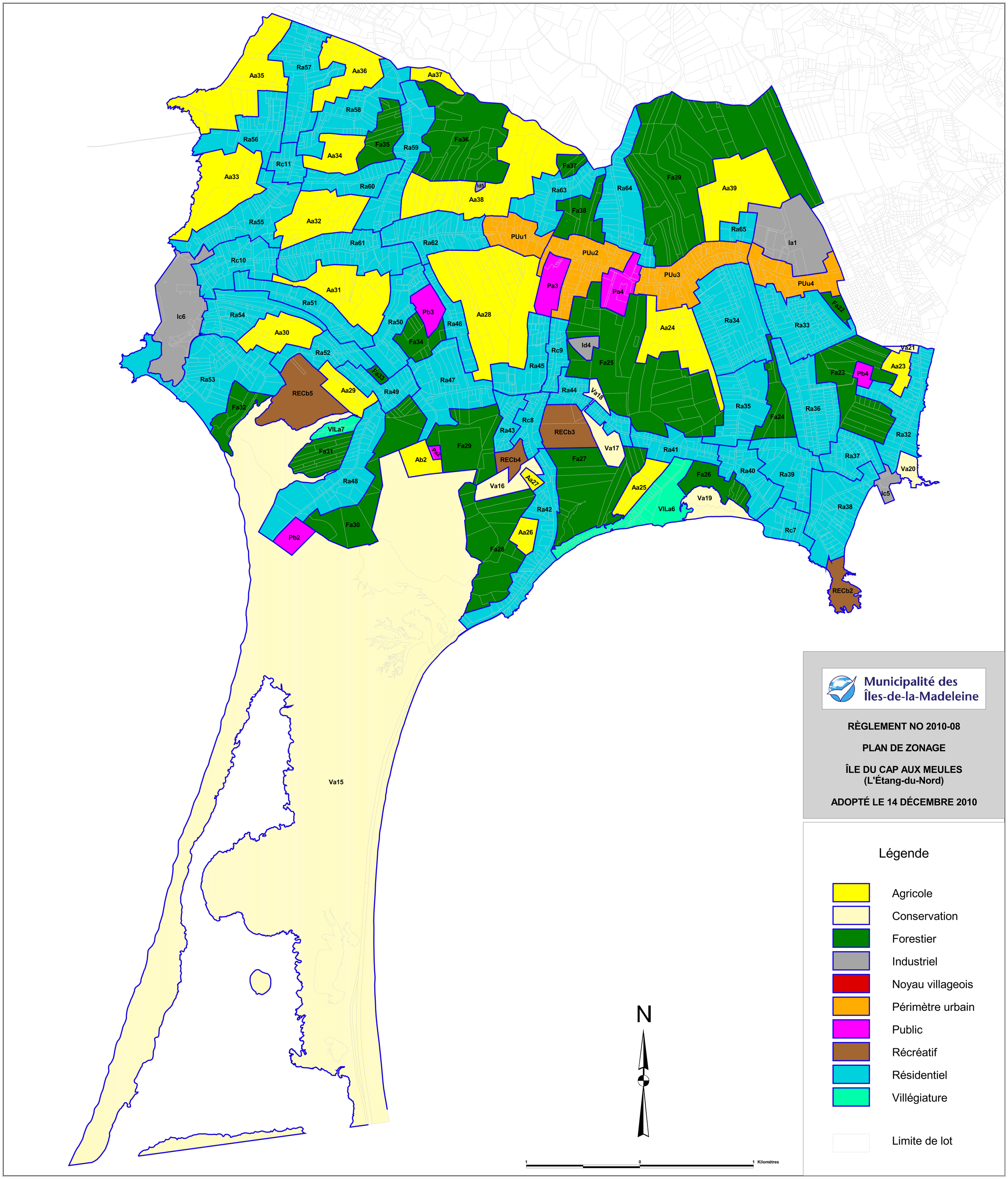
Aa35
Ra57
Aa36
Aa37
Ra58
Ra56
Fa35
Ra59
Fa36
Aa34
Rc11
Aa33
Ra60
Id5
Aa38
Fa37
Ra63
Ra64
Fa39
Aa39
Fa38
Ra55
Aa32
Ra61
Ra62
PUu1
Ra65
Ia1
PUu2
Rc10
PUu3
PUu4
Pa3
Pa4
Aa31
Ra51
Ic6
Ra54
Pb3
Aa28
Ra50
Ra46
Aa24
Ra34
Ra33
Fa22
Aa30
Fa34
Rc9
Id4
Va21
Ra52
Fa25
Aa23
Fa23
Pb4
Ra53
Fa33
Ra47
Ra45
RECb5
Aa29
Ra49
Ra44
Va18
Ra35
Ra36
Fa32
Fa24
Rc8
VILa7
Ra43
RECb3
Ra32
Fa31
Fa29
Va17
Ra41
Ab2
Pa2
RECb4
Fa27
Ra37
Va20
Ra48
Va16
Aa27
Fa26
Ra40
Ra39
Aa25
Ic5
Va19
VILa6
Ra38
Ra42
Fa30
Pb2
Aa26
Rc7
Fa28
RECb2
Va15
Municipalité des
Îles-de-la-Madeleine
RÈGLEMENT NO 2010-08
PLAN DE ZONAGE
ÎLE DU CAP AUX MEULES
(L'Étang-du-Nord)
ADOPTÉ LE 14 DÉCEMBRE 2010
Légende
Agricole
Conservation
Forestier
Industriel
Noyau villageois
Périmètre urbain
Public
Récréatif
Résidentiel
Villégiature
Limite de lot
N
1
0
1 Kilomètres